



## СИСТЕМЫ ДВУХСЛОЙНЫХ ГОФРИРОВАННЫХ ТРУБОПРОВОДОВ

Трубы КОРСИС SN8 и КОРСИС ПРО SN8, ГОСТ Р 54475-2011, ТУ 22.21.21-001-73011750-2018

с 1 марта 2019 г.

Цены указаны в рублях без учета НДС



**КОРСИС SN8 и КОРСИС ПРО SN8** – двухслойные гофрированные трубы, обладающие оптимальным уровнем эксплуатационных свойств для применения в обычных, наиболее часто встречающихся при строительстве сетей водоотведения, условиях заложения.

Соответствуют требованиям **ГОСТ Р 54475-2011**.

Рекомендованы для строительства внутриквартальных и магистральных сетей хозяйственно-бытового, промышленного и ливневого водоотведения. Выбор кольцевой жесткости трубы и условий укладки осуществляется на основании прочностного расчета в соответствии с СП 40-102 для каждого конкретного проекта.

### ТРУБЫ КОРСИС SN8 ПО НОМИНАЛЬНОМУ НАРУЖНОМУ ДИАМЕТРУ (DN/OD)

| Наружный диаметр, мм; DN/OD | Внутренний диаметр (справочно), мм | Цена 1 м п. руб. без НДС | Трубы с приварным раструбом (Р), цена 1 м п. руб. без НДС |                 | Муфты, цена 1 шт. руб. без НДС | Уплотнительные кольца, цена 1 шт. руб. без НДС |
|-----------------------------|------------------------------------|--------------------------|---|-----------------|--------------------------------|--|
|                             |                                    |                          | 1 м п. (Р) 6 м  | 1 м п. (Р) 12 м |                                |  |
| 110                         | 94                                 | 255,00 *                 | -   | -               | 89,00                          | 32,00  |
| 160                         | 136                                | 441,00 *                 | -   | -               | 162,00                         | 59,00 *  |
| 200                         | 171                                | 712,00 *                 | -   | -               | 285,00                         | 59,00  |
| 250                         | 213                                | 1 085,00 *               | -   | -               | 339,00                         | 139,00   |
| 315                         | 271                                | 1 763,00                 | 1 833,00  | 1 798,00        | 605,00                         | 250,00   |
| 400                         | 343                                | 2 780,00                 | 2 912,00  | 2 846,00        | 1 210,00                       | 574,00   |
| 500                         | 430                                | 4 068,00                 | 4 314,00  | 4 191,00        | 2 184,00                       | 974,00   |
| 630                         | 535                                | 6 000,00                 | 6 455,00  | 6 228,00        | 3 728,00                       | 1 847,00                                       |
| 800                         | 681                                | 10 678,00                | 11 174,00   | 10 926,00       | 6 239,00                       | 2 941,00                                       |
| 1000                        | 851                                | 15 255,00                | 16 124,00   | 15 690,00       | 10 949,00                      | 5 286,00                                       |
| 1200                        | 1035                               | 20 339,00                | 21 831,00   | 21 085,00       | 18 799,00                      | 8 309,00                                       |

\* Для труб с профилем PR-2 и PR-3

### ТРУБЫ КОРСИС SN8 ПО НОМИНАЛЬНОМУ ВНУТРЕННЕМУ ДИАМЕТРУ (DN/ID)

| Внутренний диаметр, мм; DN/ID | Наружный диаметр (справочно), мм | Цена 1 м п. руб. без НДС | Трубы с приварным раструбом (Р), цена 1 м п. руб. без НДС |                 | Муфты, цена 1 шт. руб. без НДС | Уплотнительные кольца, цена 1 шт. руб. без НДС |
|-------------------------------|----------------------------------|--------------------------|---|-----------------|--------------------------------|--|
|                               |                                  |                          | 1 м п. (Р) 6 м  | 1 м п. (Р) 12 м |                                |  |
| 200                           | 225                              | 967,00                   | -   | -               | 251,00                         | 98,00  |
| 300                           | 364                              | 1 797,00                 | 1 890,00  | 1 844,00        | 1 178,00                       | 460,00   |
| 400                           | 487                              | 3 064,00                 | 3 260,00  | 3 162,00        | 2 479,00                       | 1 108,00                                       |
| 500                           | 603                              | 4 442,00                 | 4 787,00  | 4 615,00        | 4 359,00                       | 2 018,00                                       |
| 600                           | 720                              | 6 609,00                 | 7 158,00  | 6 884,00        | 6 920,00                       | 3 440,00                                       |
| 800                           | 964                              | 11 376,00                | 12 555,00   | 11 965,00       | 14 853,00                      | 8 066,00                                       |
| 1000                          | 1200                             | 20 339,00                | 21 831,00   | 21 085,00       | 18 799,00                      | 8 309,00                                       |

### ТРУБЫ КОРСИС ПРО SN8 ПО НОМИНАЛЬНОМУ ВНУТРЕННЕМУ ДИАМЕТРУ (DN/ID)

| Внутренний диаметр, мм; DN/ID | Наружный диаметр (справочно), мм | Цена 1 м п. руб. без НДС | Трубы с приварным раструбом (Р), цена 1 м п. руб. без НДС |                 | Муфты, цена 1 шт. руб. без НДС | Уплотнительные кольца, цена 1 шт. руб. без НДС |
|-------------------------------|----------------------------------|--------------------------|---|-----------------|--------------------------------|--|
|                               |                                  |                          | 1 м п. (Р) 6 м  | 1 м п. (Р) 12 м |                                |  |
| 300                           | 335                              | 1 797,00                 | 1 890,00  | 1 844,00        | 1 178,00                       | 460,00   |
| 400                           | 448                              | 3 064,00                 | 3 260,00  | 3 162,00        | 2 479,00                       | 1 108,00                                       |
| 500                           | 563                              | 4 442,00                 | 4 787,00  | 4 615,00        | 4 359,00                       | 2 018,00                                       |

## СМАЗКА-ЛУБРИКАНТ ДЛЯ МОНТАЖА ТРУБ КОРСИС, КОРСИС ПРО, КОРСИС ЭКО И ПЕРФОКОР

Для соединения труб рекомендуется использовать смазку-лубрикант, которая существенно снижает усилие при сборке труб, способствует равномерному вводу трубы в раструб и минимизирует смещение уплотнительного кольца

Нормы расхода смазки-лубриканта для различных диаметров из расчета на один раструб и одно кольцо

| Смазка-лубрикант для монтажа полимерных труб |             |                        |
|--|-------------|------------------------|
|  | Упаковка    | Цена 1 шт. руб без НДС |
|  | ведро 10 кг | 2 820,00               |
|  | ведро 5 кг  | 1 540,00               |
|  | тюбик 1 кг  | 345,00                 |

| Наружный диаметр трубы, мм | Расход смазки, кг |
|----------------------------|-------------------|
| 110-160                    | 0,060             |
| 200-250                    | 0,070             |
| 315                        | 0,090             |
| 400                        | 0,100             |
| 500                        | 0,120             |
| 630                        | 0,157             |
| 800                        | 0,216             |
| 1000                       | 0,312             |
| 1200                       | 0,380             |

Цены предусмотрены для продажи на территории Российской Федерации

г. Москва +7 (495) 745-68-57  
г. Воронеж +7 (905) 339-52-25  
г. Новосибирск +7 (48762) 2-14-02  
г. С.-Петербург +7 (812) 677-36-16  
г. Самара +7 (846) 277-92-34

г. Энгельс +7 (8453) 74-33-20  
г. Волжский +7 (8443) 51-15-15  
г. Ростов-на-Дону +7 (863) 206-11-65  
г. Краснодар +7 (861) 256-82-96  
г. Сочи +7 (862) 266-96-70

г. Новочекбоксарск +7 (8352) 74-29-29  
г. Казань +7 (843) 200-05-71  
г. Екатеринбург +7 (343) 222-25-01  
г. Оренбург +7 (3532) 54-01-80  
г. Пермь +7 (342) 207-97-62

г. Челябинск +7 (351) 734-99-11  
г. Курган +7 (3522) 66-30-07  
г. Тюмень +7 (3452) 63-88-00  
г. Омск +7 (3812) 71-10-20  
г. Новосибирск +7 (383) 230-47-01

г. Новокузнецк +7 (3843) 53-90-14  
г. Иркутск +7 (3952) 56-22-28  
г. Хабаровск +7 (4212) 47-09-11  
г. Владивосток +7 (4232) 46-85-35



## СИСТЕМЫ ДВУХСЛОЙНЫХ ГОФРИРОВАННЫХ ТРУБОПРОВОДОВ

### Трубы КОРСИС ЭКО, ТУ 22.21.21-027-73011750-2017

с 1 марта 2019 г.

Цены указаны в рублях без учета НДС

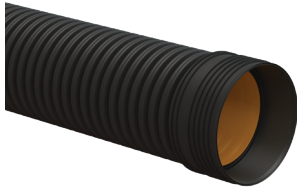

**КОРСИС ЭКО** – двухслойные гофрированные полиэтиленовые трубы для водоотведения.

Рекомендованы для строительства сетей хозяйственно-бытовой канализации в частном строительстве и дачных кооперативах; безнапорных сетей ливневой канализации, прокладываемых в несейсмоактивных зонах на небольших глубинах в условиях отсутствия транспортных нагрузок, грунтовых вод или подвижных грунтов.

Трубы с номинальным диаметром до 200 мм по 6 метров упакованы в паллеты. Размер упаковки: 110 мм – 594 м (99 шт. х 6 м), 160 мм – 288 м (48 шт. х 6 м), 200 мм – 180 м (30 шт. х 6 м). Трубы диаметром от 315 мм до 1200 мм производятся с приваренными раструбами в отрезках по 6 метров без упаковки.

### ТРУБЫ ПО НОМИНАЛЬНОМУ НАРУЖНОМУ ДИАМЕТРУ (DN/OD)

| Наружный диаметр, мм; DN/OD | Внутренний диаметр (справочно), мм | Цена 1 м п. руб. без НДС | Трубы с приварным раструбом (Р), цена 1 м п. руб. без НДС |                    | Муфты, цена 1 шт. руб. без НДС | Уплотнительные кольца, цена 1 шт. руб. без НДС |
|-----------------------------|------------------------------------|--------------------------|---|--------------------|--------------------------------|--|
|                             |                                    |                          | 1 м п. (Р) 6 м *  | 1 м п. (Р) 12 м ** |                                |  |
| 110                         | 94                                 | 179,00 ***               | -   | -                  | 89,00                          | 32,00  |
| 160                         | 136                                | 309,00 ***               | -   | -                  | 162,00                         | 59,00 ***                                      |
| 200                         | 171                                | 499,00 ***               | -   | -                  | 285,00                         | 59,00  |
| 250                         | 213                                | 760,00 ***               | -   | -                  | 339,00                         | 139,00   |
| 315                         | 271                                | 1 235,00                 | 1 305,00  | 1 270,00           | 605,00                         | 250,00   |
| 400                         | 343                                | 1 946,00                 | 2 078,00  | 2 012,00           | 1 210,00                       | 574,00   |
| 500                         | 430                                | 2 848,00                 | 3 094,00  | 2 971,00           | 2 184,00                       | 974,00   |
| 630                         | 535                                | 4 200,00                 | 4 655,00  | 4 428,00           | 3 728,00                       | 1 847,00                                       |

\* Складская программа

\*\* Трубы производятся под заказ

\*\*\* Для труб с профилем PR-2 и PR-3

Цены предусмотрены для продажи на территории Российской Федерации

|                                    |                                      |                                       |                                   |                                   |
|------------------------------------|--------------------------------------|---------------------------------------|-----------------------------------|-----------------------------------|
| г. Москва +7 (495) 745-68-57       | г. Энгельс +7 (8453) 74-33-20        | г. Новочекбоксарск +7 (8352) 74-29-29 | г. Челябинск +7 (351) 734-99-11   | г. Новокузнецк +7 (3843) 53-90-14 |
| г. Воронеж +7 (905) 339-52-25      | г. Волжский +7 (8443) 51-15-15       | г. Казань +7 (843) 200-05-71          | г. Курган +7 (3522) 66-30-07      | г. Иркутск +7 (3952) 56-22-28     |
| г. Новомосковск +7 (48762) 2-14-02 | г. Ростов-на-Дону +7 (863) 206-11-65 | г. Екатеринбург +7 (343) 222-25-01    | г. Тюмень +7 (3452) 63-88-00      | г. Хабаровск +7 (4212) 47-09-11   |
| г. С.-Петербург +7 (812) 677-36-16 | г. Краснодар +7 (861) 256-82-96      | г. Оренбург +7 (3532) 54-01-80        | г. Омск +7 (3812) 71-10-20        | г. Владивосток +7 (4232) 46-85-35 |
| г. Самара +7 (846) 277-92-34       | г. Сочи +7 (862) 266-96-70           | г. Пермь +7 (342) 207-97-62           | г. Новосибирск +7 (383) 230-47-01 |                                   |



## СИСТЕМЫ ДВУХСЛОЙНЫХ ГОФРИРОВАННЫХ ТРУБОПРОВОДОВ

### ТРУБЫ ПЕРФОКОР SN4 и SN8, ТУ 22.21.21-004-73011750-2018

с 1 марта 2019 г.

Цены указаны в рублях без учета НДС

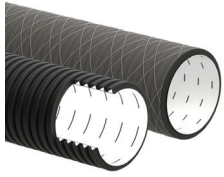

**ПЕРФОКОР SN4 и SN8** – полимерные двухслойные гофрированные трубы с нанесенной перфорацией для устройства систем дренажа.

**Рекомендованы:** для устройства систем дренажа в строительстве. Применяются для водопонижения строительных площадок, осушения сельскохозяйственных земель; в промышленном строительстве; для организации полигонов бытовых отходов. Выбор кольцевой жесткости трубы и условий укладки осуществляется на основании прочностного расчета в соответствии с СП 40-102 для каждого конкретного проекта.

#### ТРУБЫ ПЕРФОКОР SN4 В БУХТАХ

| Наружный диаметр, мм; DN/OD | Внутренний диаметр (справочно), мм | SN4 PR-2 (бухты)             |                     |
|-----------------------------|------------------------------------|------------------------------|---------------------|
|                             |                                    | Цена за 1 м п., руб. без НДС | Варианты перфорации |
| 110                         | 94                                 | 206,00                       | тип II              |
| 160                         | 136                                | 356,00                       | тип II              |

#### ВАРИАНТЫ ИСПОЛНЕНИЯ ПЕРФОРАЦИИ

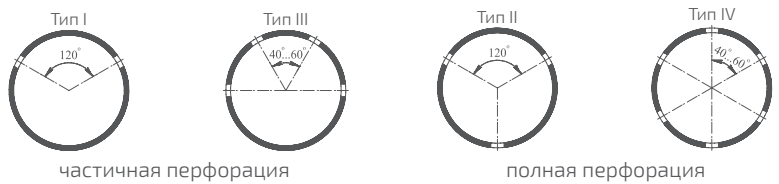

Возможна поставка труб ПЕРФОКОР типоразмеров 63 мм, 75 мм и 90 мм по номинальному наружному диаметру  
Под условия проекта трубы диаметром 63-160 мм могут быть изготовлены в однослойном исполнении

#### ТРУБЫ ПЕРФОКОР SN8 ПО НОМИНАЛЬНОМУ НАРУЖНОМУ ДИАМЕТРУ (DN/OD)

| Наружный диаметр, мм; DN/OD | Внутренний диаметр (справочно), мм | SN8 (отрезки 6 м)            |                     |
|-----------------------------|------------------------------------|------------------------------|---------------------|
|                             |                                    | Цена за 1 м п., руб. без НДС | Варианты перфорации |
| 110                         | 94                                 | 294,00 *                     | тип I-II            |
| 160                         | 136                                | 508,00 *                     | тип I-IV            |
| 200                         | 171                                | 819,00 *                     | тип I-IV            |
| 250                         | 213                                | 1 248,00 *                   | тип I-IV            |
| 315                         | 271                                | 2 028,00                     | тип I-IV            |
| 400                         | 343                                | 3 197,00                     | тип I-IV            |
| 500                         | 430                                | 4 679,00                     | тип I-IV            |
| 630                         | 535                                | 6 900,00                     | тип I-IV            |

\* Для труб с профилем PR-2 и PR-3

Возможна поставка труб в защитном фильтрующем покрытии (ЗФП)

#### ТРУБЫ ПЕРФОКОР SN8 ПО НОМИНАЛЬНОМУ ВНУТРЕННЕМУ ДИАМЕТРУ (DN/ID)

| Внутренний диаметр, мм; DN/ID | Внешний диаметр (справочно), мм | SN8 (отрезки 6 м)            |                     |
|-------------------------------|---------------------------------|------------------------------|---------------------|
|                               |                                 | Цена за 1 м п., руб. без НДС | Варианты перфорации |
| 200                           | 225                             | 1 113,00                     | тип I-IV            |
| 300                           | 364                             | 2 067,00                     | тип I-IV            |
| 400                           | 487                             | 3 524,00                     | тип I-IV            |
| 500                           | 603                             | 5 109,00                     | тип I-IV            |
| 600                           | 720                             | 7 601,00                     | тип I-IV            |

#### СПРАВОЧНАЯ ИНФОРМАЦИЯ ПО ПЛОЩАДИ ВОДОПРИЕМНЫХ ОТВЕРСТИЙ НА ОДИН ПОГОННЫЙ МЕТР ТРУБЫ

| Наружный диаметр, мм; DN/OD | Водоприемное отверстие |           | Количество рядов водоприемных отверстий в каждой впадине гофра |                                  |                                  |                                  |
|-----------------------------|------------------------|-----------|--|----------------------------------|----------------------------------|----------------------------------|
|                             | Ширина, мм             | Длина, мм | 2  | 3                                | 4                                | 6                                |
|                             |                        |           | Площадь отверстий, см² на 1 м п.                               | Площадь отверстий, см² на 1 м п. | Площадь отверстий, см² на 1 м п. | Площадь отверстий, см² на 1 м п. |
| 110                         | 1,5                    | 10-20     | 30-60  | 45-90                            |                                  |                                  |
| 160                         | 1,5                    | 15-25     | 36-61  | 54-91                            | 72-121                           | 109-182                          |
| 200                         | 1,5                    | 20-35     | 30-53  | 45-78                            | 60-105                           | 90-158                           |
| 250                         | 2,5                    | 55-90     | 74-122   | 111-182                          | 148-243                          | 223-364                          |
| 315                         | 2,5                    | 70-110    | 84-132   | 126-198                          | 168-264                          | 252-396                          |
| 400                         | 2,5                    | 90-140    | 92-143   | 138-215                          | 184-286                          | 276-429                          |
| 500                         | 2,5                    | 95-140    | 97-143   | 146-215                          | 194-286                          | 291-429                          |
| 630                         | 2,5                    | 100-150   | 102-153  | 153-230                          | 204-306                          | 306-459                          |

Цены предусмотрены для продажи на территории Российской Федерации

|                                    |                                      |                                    |                                   |                                   |
|------------------------------------|--------------------------------------|------------------------------------|-----------------------------------|-----------------------------------|
| г. Москва +7 (495) 745-68-57       | г. Энгельс +7 (8453) 74-33-20        | г. Новочеркасск +7 (8352) 74-29-29 | г. Челябинск +7 (351) 734-99-11   | г. Новокузнецк +7 (3843) 53-90-14 |
| г. Воронеж +7 (905) 339-52-25      | г. Волжский +7 (8443) 51-15-15       | г. Казань +7 (843) 200-05-71       | г. Курган +7 (3522) 66-30-07      | г. Иркутск +7 (3952) 56-22-28     |
| г. Новомосковск +7 (48762) 2-14-02 | г. Ростов-на-Дону +7 (863) 206-11-65 | г. Екатеринбург +7 (343) 222-25-01 | г. Тюмень +7 (3452) 63-88-00      | г. Хабаровск +7 (4212) 47-09-11   |
| г. С.-Петербург +7 (812) 677-36-16 | г. Краснодар +7 (861) 256-82-96      | г. Оренбург +7 (3532) 54-01-80     | г. Омск +7 (3812) 71-10-20        | г. Владивосток +7 (4232) 46-85-35 |
| г. Самара +7 (846) 277-92-34       | г. Сочи +7 (862) 266-96-70           | г. Пермь +7 (342) 207-97-62        | г. Новосибирск +7 (383) 230-47-01 |                                   |